



TRUA

World Summit on Traditional Knowledge Related to Biodiversity

August 26 to 29, 2024

PANEL 4

Panel 4: Conocimiento, cultura y Participación plena y efectiva de los pueblos indígenas y las comunidades locales (Elementos 4 y 6)



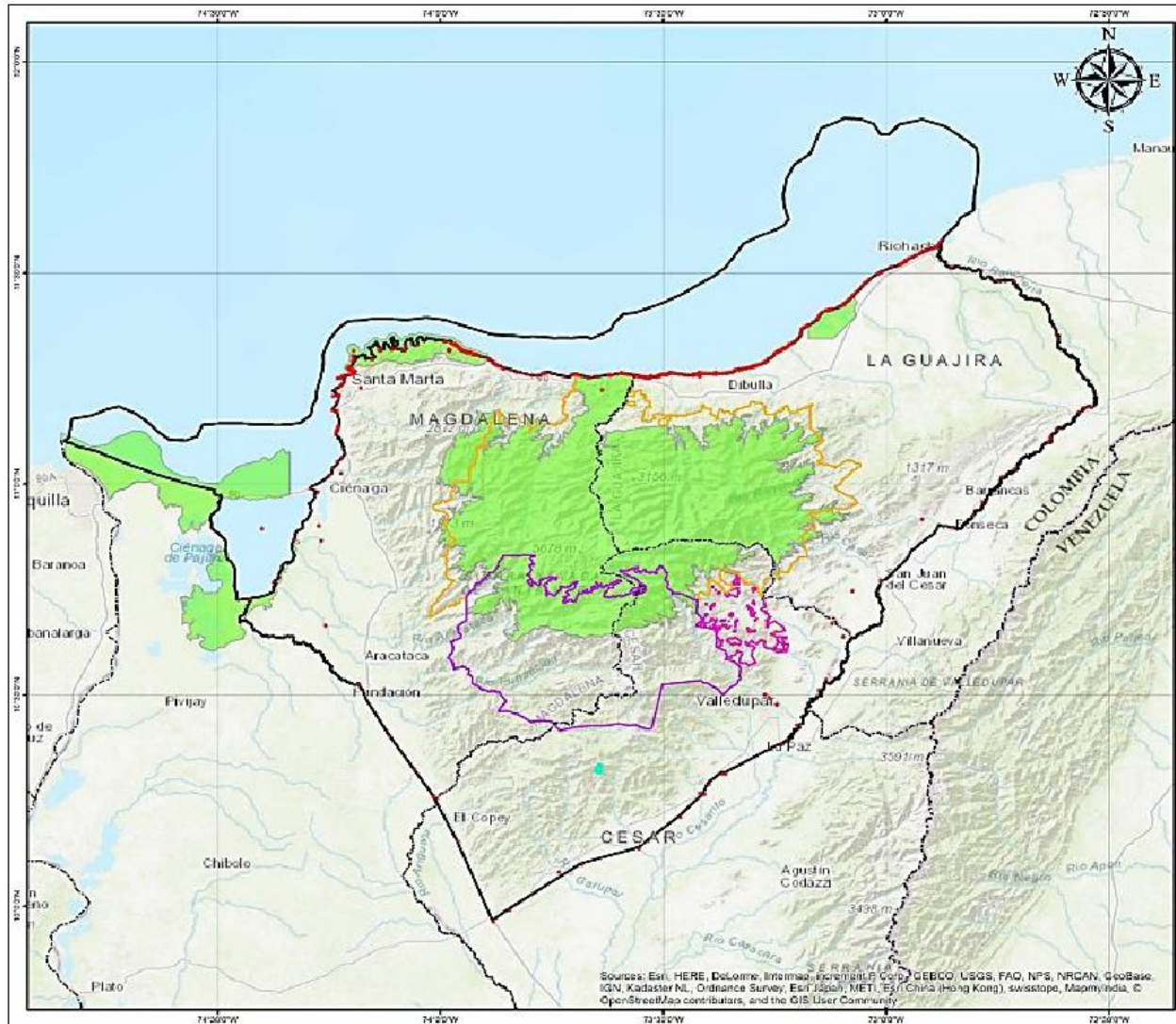



Parques Nacionales Naturales de Colombia
Confederación Indígena Tayrona (Pueblo K'ggaibal)
Organización Comunitaria Tayrona (Pueblo K'ggaibal)
Organización W'waa Yuguaranam
Bunkuanama Tayrona (Pueblo W'waa)
Organización Indígena Kankuama (Pueblo Kankuamo)

TERRITORIO ANCESTRAL DE LA LÍNEA NEGRA DE LOS CUATRO PUEBLOS INDÍGENAS DE LA SIERRA

PLAN DE MANEJO DEL PARQUE NACIONAL NATURAL SIERRA NEVADA DE SANTA MARTA Y PARQUE NACIONAL NATURAL TAYRONA

Escala: 1:1.000.000



CONVENCIONES

- ESPACIOS SAGRADOS
- ▭ TERRITORIO ANCESTRAL
- ▭ PARQUES NACIONALES NATURALES

RESGUARDOS:

- ▭ ARCHIVO DE LA SIERRA NEVADA
- ▭ BUSINGIMWA
- ▭ KANKUAMO
- ▭ KOSU-MALAYO ARCHUADO

NOTA: TODA LA INFORMACIÓN DEL MAPA FUE OBTENIDA DE FUENTES PÚBLICAS Y PRIVADAS. Se reservan todos los derechos de autor. (Versión: 14/05/2014)

LOCALIZACIÓN GENERAL



FECHA DE ELABORACIÓN Elaboración: 2018 Actualización: 2018	REVISIÓN Y APROBACIÓN Revisión: 2018 Aprobación: 2018
ELABORADO POR [Nombre]	REVISADO POR [Nombre]
COORDINADO POR [Nombre]	APROBADO POR [Nombre]

Sources: Esri, HERE, DeLorme, Intermap, iPC, GEBCO, USGS, FAO, NPS, NRCAN, GeoBase, IGN, Kadaster NL, Ordnance Survey, Esri Japan, METI, Esri China (Hong Kong), Swisstopo, Mapbox, © OpenStreetMap contributors, and the GIS User Community

Documento Madre de la Linea Negra- Jaba Séshizha-



NORTE

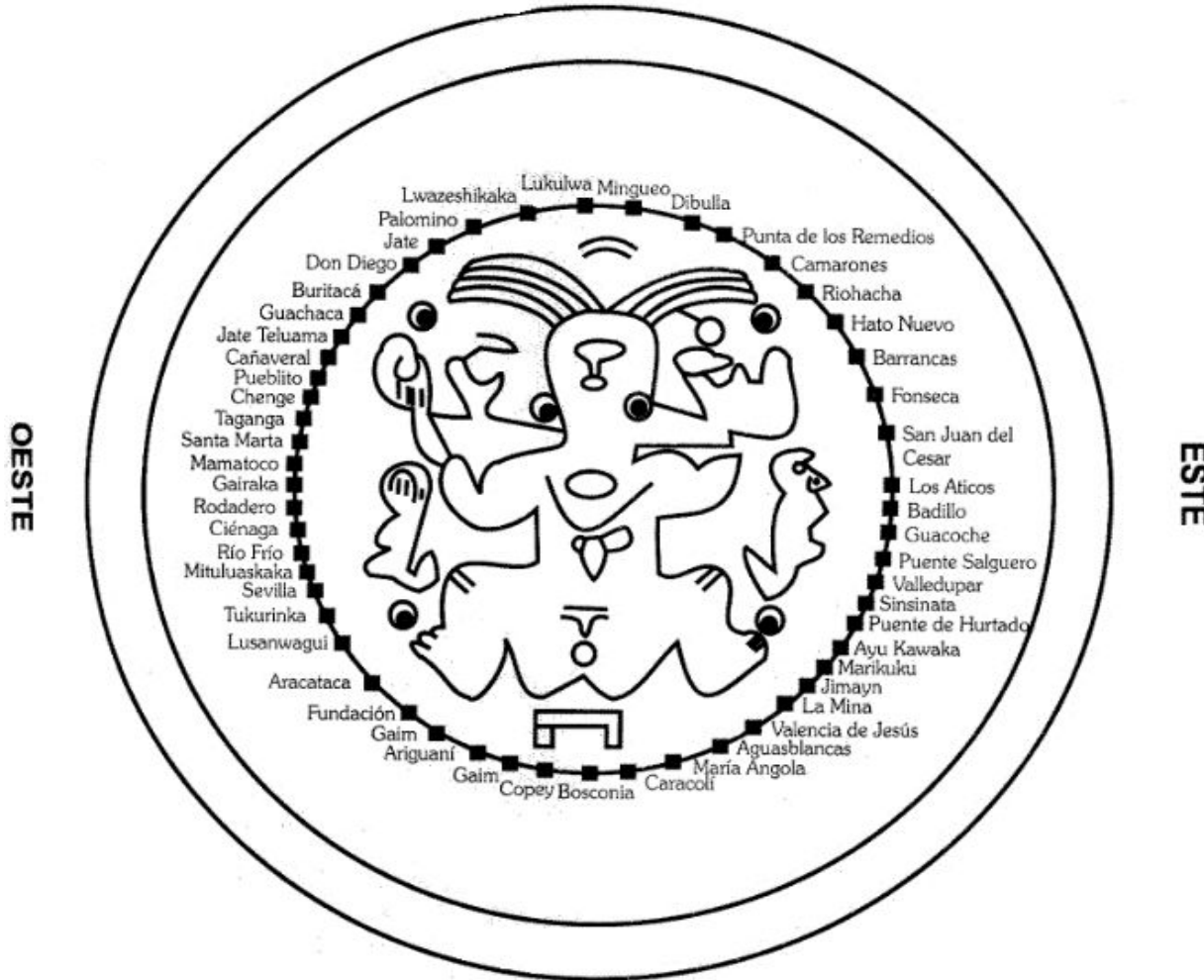

SUR

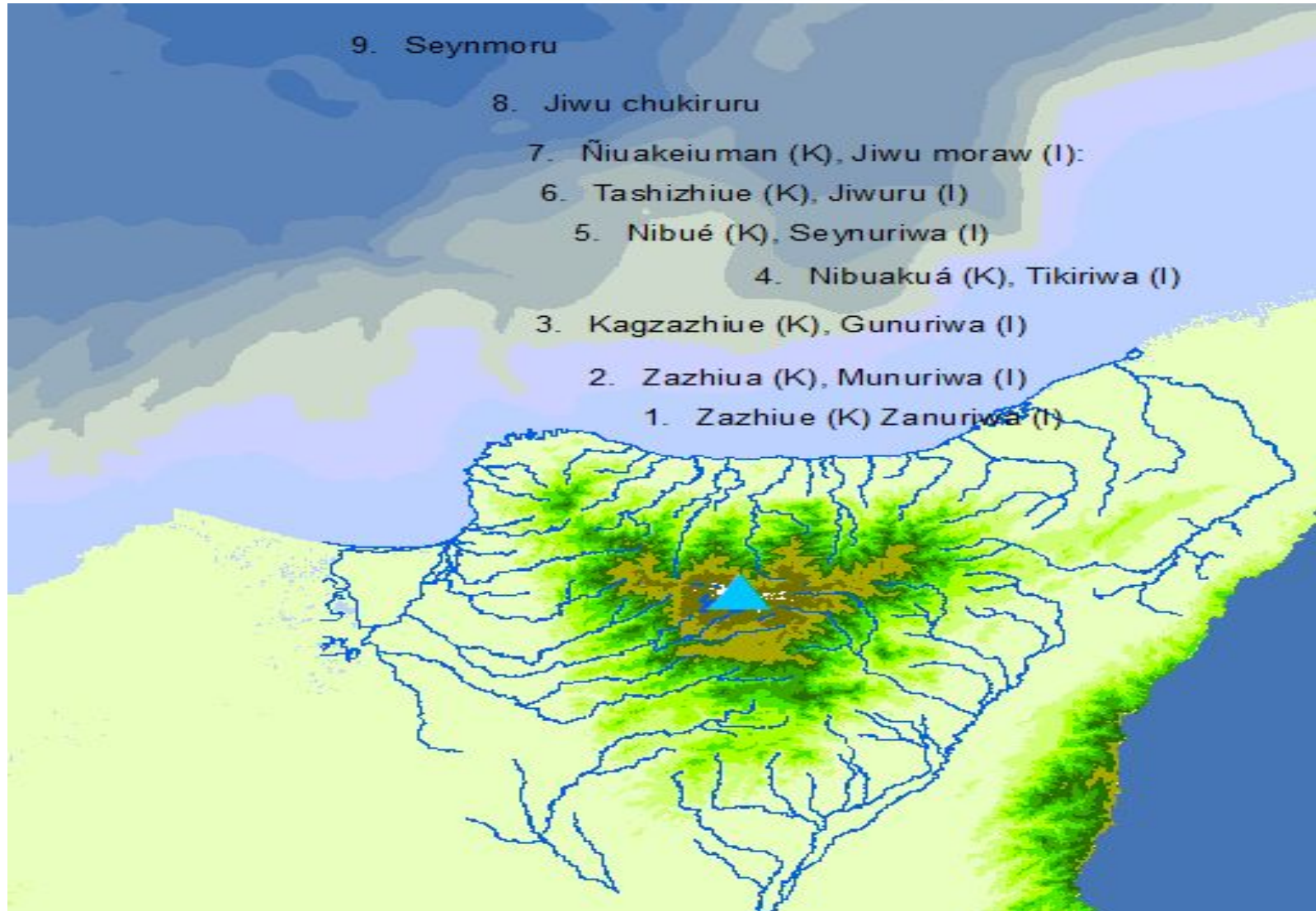

Elemento 4. Conocimientos y cultura



4.2 Promover la aplicación, el fortalecimiento y la difusión del Programa de Trabajo Conjunto sobre los Vínculos entre la Diversidad Biológica y la Diversidad Cultural.

4.3 Promover la inclusión de los conocimientos tradicionales, innovaciones y prácticas en todos los órganos del Convenio, en particular en el Órgano Subsidiario de Asesoramiento Científico, Técnico y Tecnológico, teniendo en cuenta la labor de la Plataforma Intergubernamental Científico-Normativa sobre Diversidad Biológica y Servicios de los Ecosistemas.

Elemento 6. Participación plena y efectiva de los pueblos indígenas y las comunidades locales



6.2 Garantizar la participación plena y efectiva de los pueblos indígenas y las comunidades locales en la elaboración, revisión y aplicación de las estrategias y planes de acción nacionales en materia de biodiversidad y los informes nacionales, y fortalecer las alianzas y la colaboración con los pueblos indígenas y las comunidades locales, reconociendo sus acciones colectivas y contribuciones a la aplicación del Convenio.



Hasay hasay