



Reconocimiento de territorios indígenas en Colombia

Manaos - Brasil, Septiembre de 2025





EL TERRITORIO ES EL DERECHO DE TODOS LOS DERECHOS

La CNTI es un espacio de concertación y diálogo intercultural entre el Gobierno Nacional y el gobierno indígena establecido en 1996.



SISTEMA DE INFORMACIÓN GEOGRÁFICO INDÍGENA SIG- I

SISTEMA DE INFORMACIÓN GEOGRÁFICO INDÍGENA



TABLA DE CONTENIDO

Listado de capas Visualización de capas Convenciones

Nombre capa:

CAPAS GEOGRÁFICAS

- > Ambiente
- > Cartografía base
- > Censo DANE 2018
- > Cultivos de uso ilícito
- > División político administrativa
- > Oficinas de atención
- > Ordenamiento del territorio
- > Ordenamiento productivo
- > Protección del territorio
- > Proyectos extractivos
- > Restitución de tierras
- > Solicitudes de Formalización
- > Territorios indígenas

Escala: 1:10.000.000 200 km Latitud: 11° 51' 18" N - Longitud: 76° 43' 34" W

<https://sig.cntindigena.org>



TERRITORIOS INDÍGENAS Y SU IMPORTANCIA AMBIENTAL

Nuestra relación con la Madre Tierra es profunda y sagrada, la defendemos día a día frente a la amenaza constante del conflicto armado y de un modelo económico que no la respeta. Esta relación singular ha permitido a los 115 pueblos indígenas de Colombia cuidar todas las formas de vida en nuestros territorios, pero hoy enfrentamos desafíos que ponen en riesgo su supervivencia y la nuestra.

Convenciones

-  Áreas Claves para la Biodiversidad - KBA
-  Otras Medidas Efectivas de Conservación - OECM
-  Parques Nacionales Naturales
-  Reservas de la Biósfera
-  Resguardo Indígenas
-  Bosques

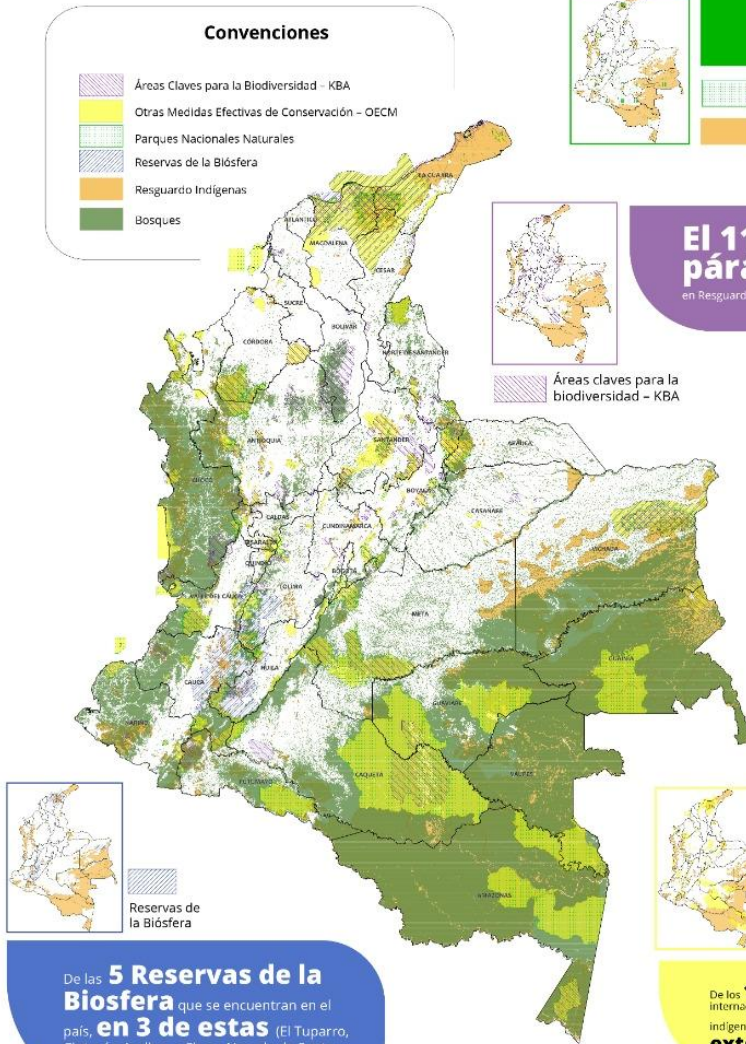

El 9,22% de las **Áreas Protegidas**

del país, se encuentran en Resguardos Indígenas. De estas áreas, el 17,1% de los Parques Nacionales Naturales se encuentran en Resguardos Indígenas.

El 11,13% de la extensión de los **páramos**

del país se encuentran en Resguardos Indígenas.

El 50% de los **Bosques Naturales**

de Colombia se encuentran en los Resguardos Indígenas.

De las **5 Reservas de la Biosfera** que se encuentran en el país,

en 3 de estas (El Tuparro, Cinturón Andino, y Sierra Nevada de Santa Marta) hay Resguardos indígenas.

De los **12 humedales** de importancia Internacional RAMSAR, 5 se traslapan con resguardos indígenas, es decir el **12% de la extensión total nacional.**

Los resguardos indígenas confieren un título colectivo de propiedad y se han posicionado como la figura que provee mayor seguridad jurídica.

TERRITORIOS INDÍGENAS Y REGISTROS BIOLÓGICOS

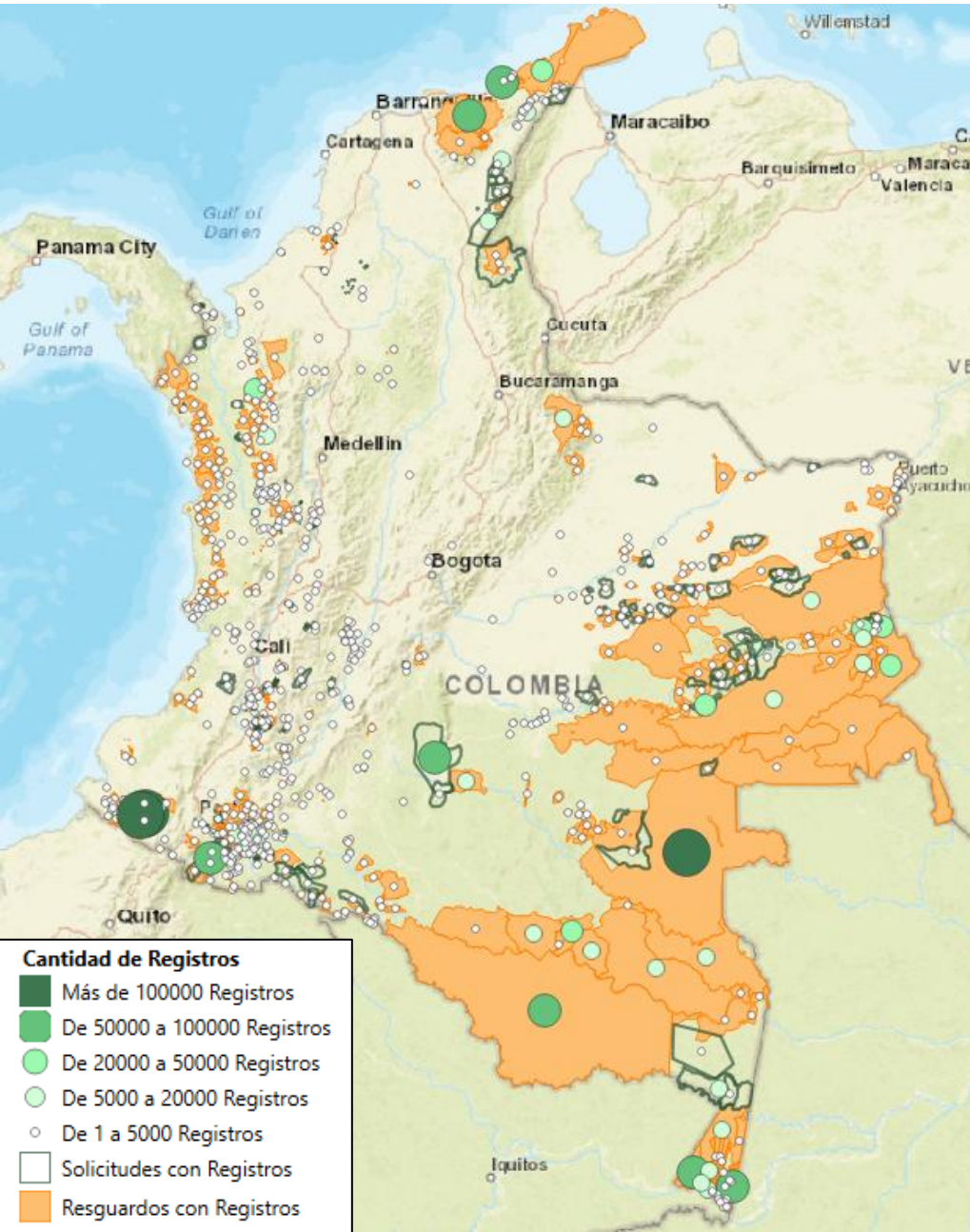

Territorios indígenas:

- Titulados: 934 equivalentes a 35 millones de hectáreas
- Solicitudes para titular: 1342, de los cuales 500 especializadas equivalentes a 3.33 millones de hectáreas

Número de registros biológicos en:

- En Colombia: 33'582.983
- 3,3% de los registros biológicos del país están en territorios indígenas titulados y corresponden al 26% de todas las especies registradas a nivel nacional
- 1.4% de los registros biológicos se encuentran al interior de solicitudes especializadas. El 48.4% de los territorios no titulados presentan registros biológicos

TERRITORIOS INDÍGENAS Y ESPECIES ENDÉMICAS AMENAZADAS

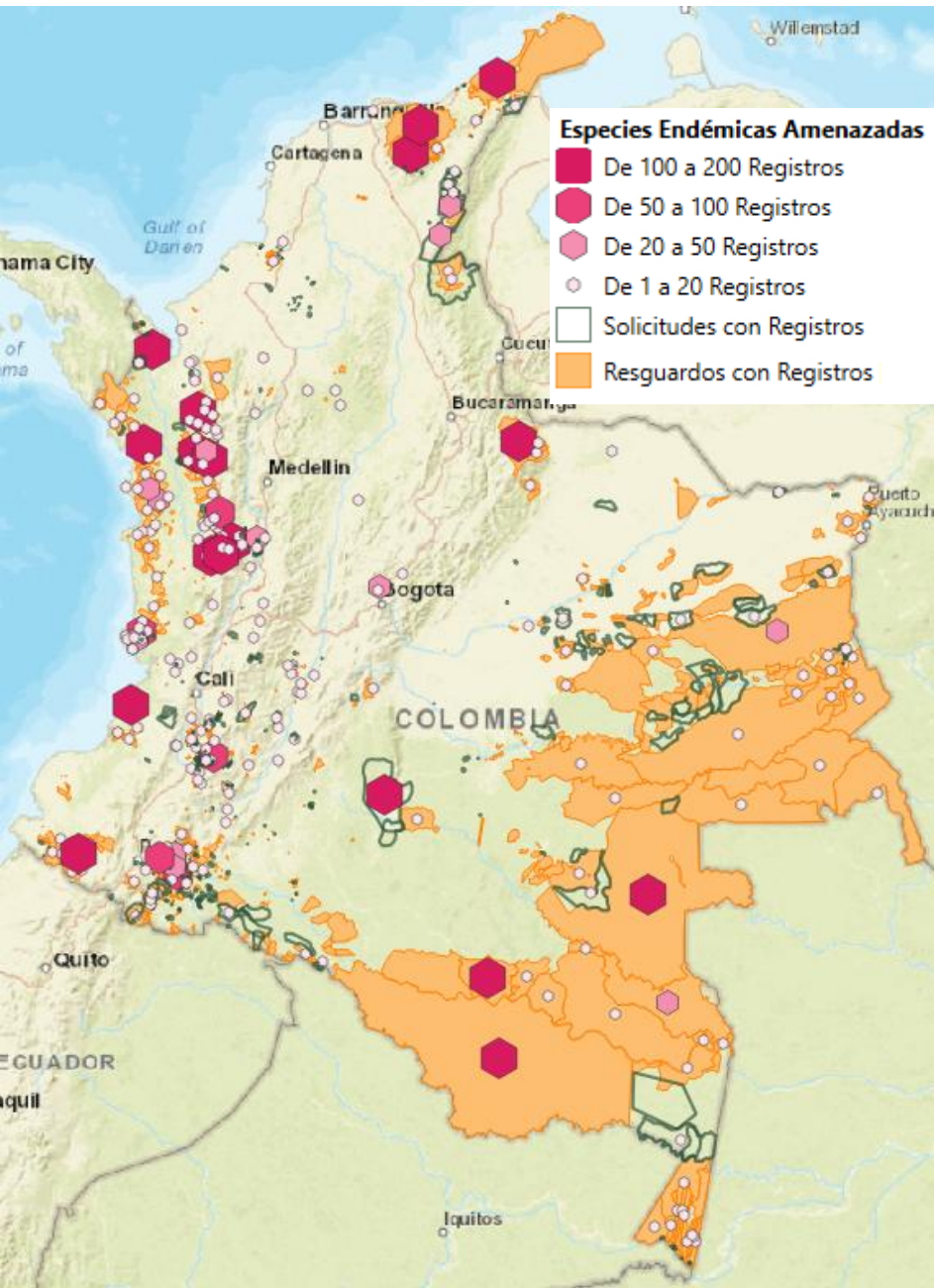

Registros de especies endémicas amenazadas en territorios indígenas:

- Territorios con título de propiedad y registros de especies endémicas amenazadas: 206
- Territorios sin títulos de propiedad con registros de especies endémicas amenazadas: 58

Caso Norte de Colombia: Sierra Nevada, Guajira, Cesar

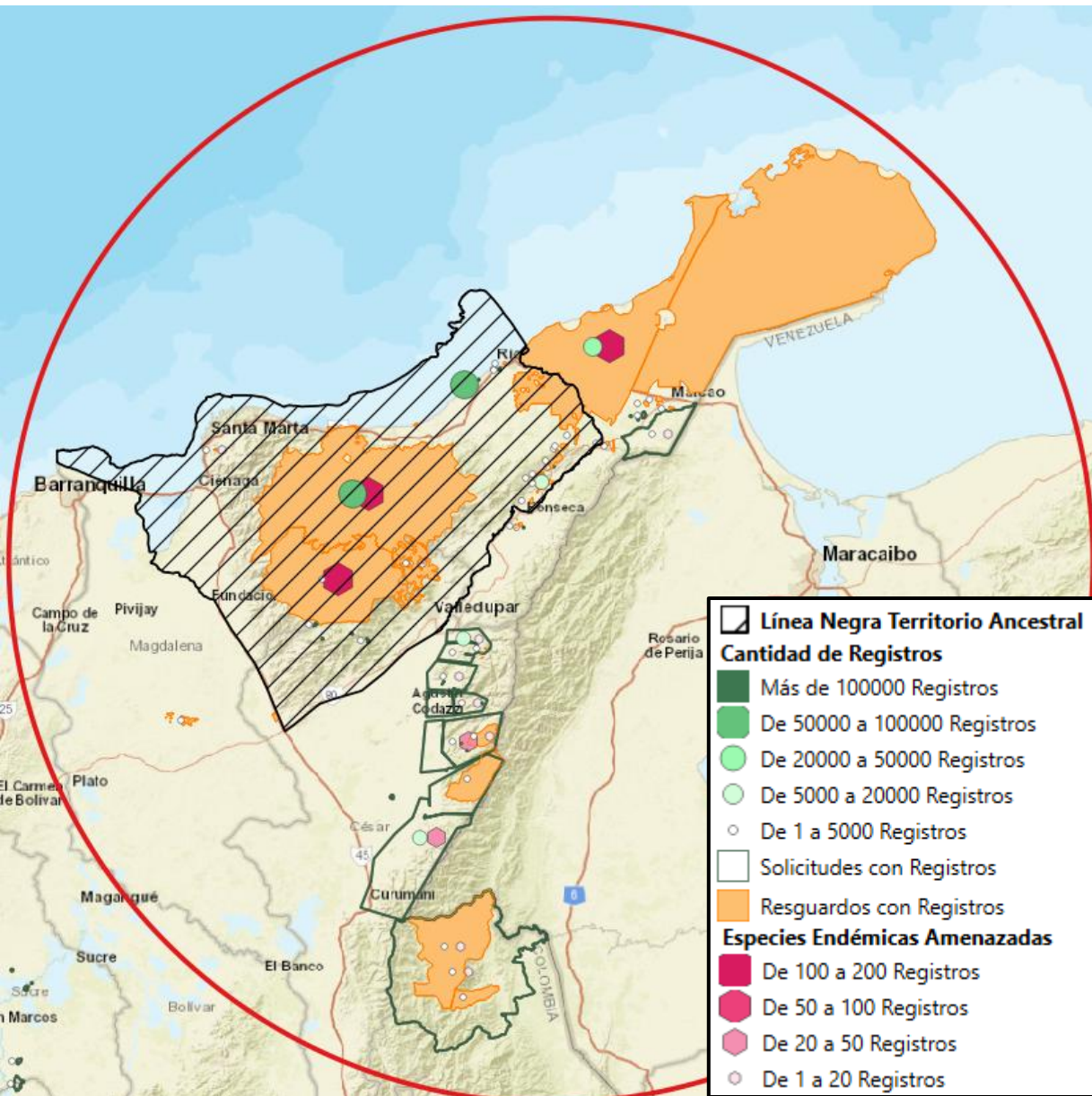

Estudio de Caso:

- Resguardos (con título de propiedad):

Registros: 170.005

End. Amenazadas: 2.984

- Solicitudes:

Registros: 32.572

End. Amenazadas: 121

OBSERVATORIO DE DERECHOS TERRITORIALES DE LOS PUEBLOS INDÍGENAS - ODTPI

Publicaciones

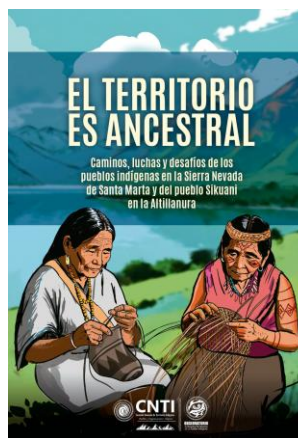
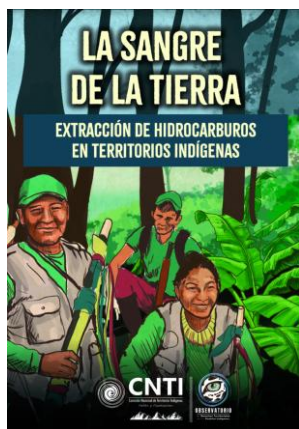

<https://www.cntindigena.org/informes/>

OBSERVATORIO DE DERECHOS TERRITORIALES DE LOS PUEBLOS INDÍGENAS - ODTPI

Publicaciones

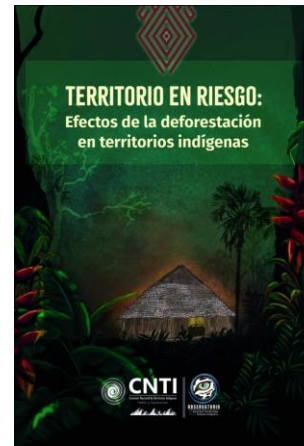
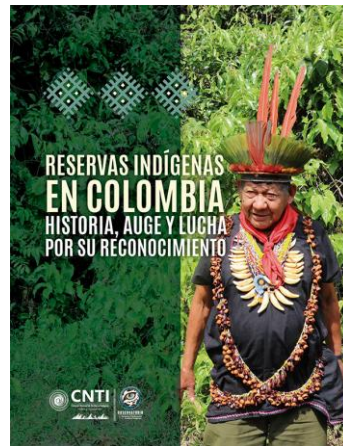
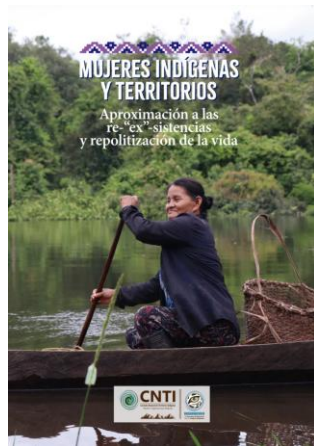

<https://www.cntindigena.org/informes/>